FOX ONE

T.L.D.

HANNAH BERGSON

Avec la participation amicale de THEO DESS

MATTEO CONTI

SCENARIO DE OLIVIER VIDAL

DARGAUD diffusion

DESSINS DE RENAUD GARRETA

Scénario de OLIVIER VIDAL

Dessins de RENAUD GARRETA

FOX ONE

T.L.D.
TRAVERSÉE LONGUE DURÉE

DARGAUD
diffusion

PARIS·BARCELONE·BRUXELLES·LAUSANNE·LONDRES·NEW YORK·STUTTGART

Tome 1 : ARMAGEDDON
Tome 2 : T.L.D.

à paraître
Tome 3 : L'ENFER OU PRESQUE (titre provisoire)

Lettrage : François Batet

© 1999 Wilco Editions
Première édition

Tous droits de traduction, de reproduction et d'adaptation strictement reservés pour tous pays.

Dépot légal : mars 1999
ISBN 2-913482-00-7

Photogravure : SNO - Ivry/Seine
Imprimé en France - Publiphotoffset - Fév 99

49 FW
"ON VIT D'ABORD UNE GIGANTESQUE BOULE DE FEU.
ON ENTENDIT ENSUITE UN TERRIBLE FRACAS.
ET PUIS, PLUS RIEN.
COMME SI LE TEMPS S'ÉTAIT ARRÊTÉ."

[redacted]

NELLIS AIR FORCE BASE - NEVADA, USA.
ALLEZ, MONTEZ... NE VOUS INQUIÉTEZ PAS...
WEE WEE WEE WEE!
WEE!
AMBULANCE
74 325
NEVADA
ON S'OCCUPE DE LUI. LES URGENCES SONT PRÉVENUES.
CALMEZ-VOUS! NE PARLEZ PAS, ELLE VA TRÈS BIEN.
HA... HANNAH...?
NELLIS AFB HOSPITAL
HAPPY NEW YEAR 200
ATTENTION! IL A PERDU BEAUCOUP DE SANG!

(1) VOIR TOME 1 "ARMAGEDDON".

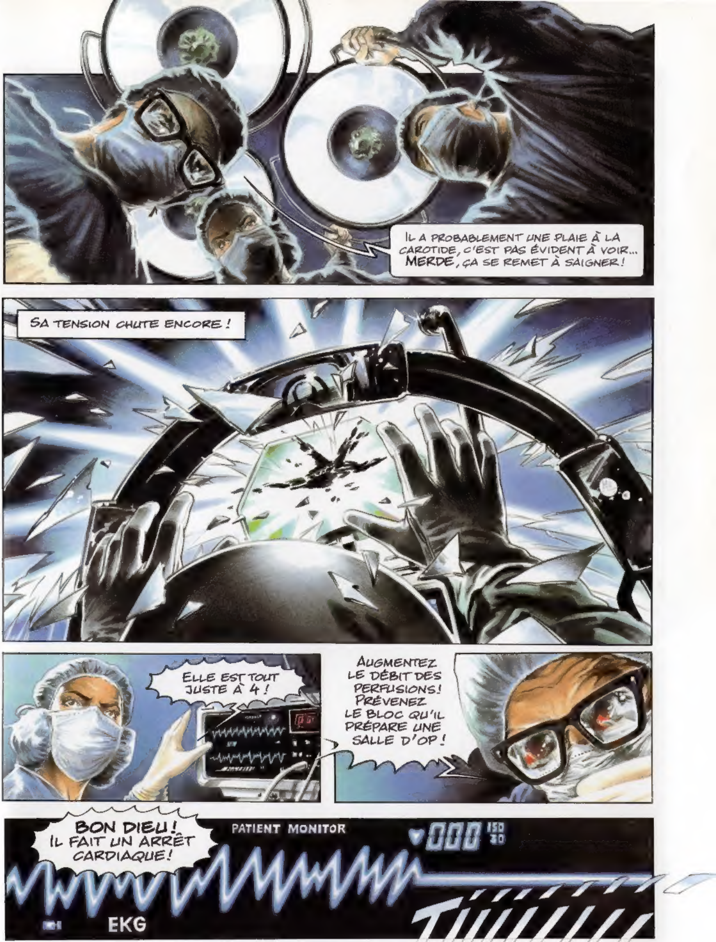
IL A PROBABLEMENT UNE PLAIE À LA CAROTIDE, C'EST PAS ÉVIDENT À VOIR... MERDE, ÇA SE REMET À SAIGNER !
SA TENSION CHUTE ENCORE !
ELLE EST TOUT JUSTE À 4 !
AUGMENTEZ LE DÉBIT DES PERFUSIONS ! PRÉVENEZ LE BLOC QU'IL PRÉPARE UNE SALLE D'OP !
BON DIEU ! IL FAIT UN ARRÊT CARDIAQUE !
PATIENT MONITOR
000
EKG
TIIIIIIIII

OK, JE LUI FAIS UN MASSAGE ROSE, COMPRIMEZ LA CAROTIDE!
SA TENSION REMONTE MAIS SON COEUR NE REPART PAS!
INJECTEZ 5MG D'ADRÉNALINE! ÇA Y EST, IL PASSE EN FIBRIL-LATION VENTRICULAIRE! ON PEUT LE CHOQUER!
L'ÉLECTROCHOC, BON DIEU!... ÇA VIENT OUI!?
!?
!?!
!?
QUELLE PUISSANCE?
300 JOULES!
ATTENTION! ÉCARTEZ-VOUS!!
POOM!

ÇA SUFFIT PAS !
AUGMENTEZ LA PUISSANCE ! ENVOYEZ 400 JOULES ! ATTENTION, ON DÉGAGE !
ROSE ?... ÇA DIT QUOI ?
RIEN ! ÇA N'A AUCUN EFFET !
BON SANG, C'EST PAS VRAI ! IL NOUS ÉCHAPPE !!
POOM !
C'EST BON ! C'EST RECHARGÉ ! ... ÉCARTEZ-VOUS !
POM !

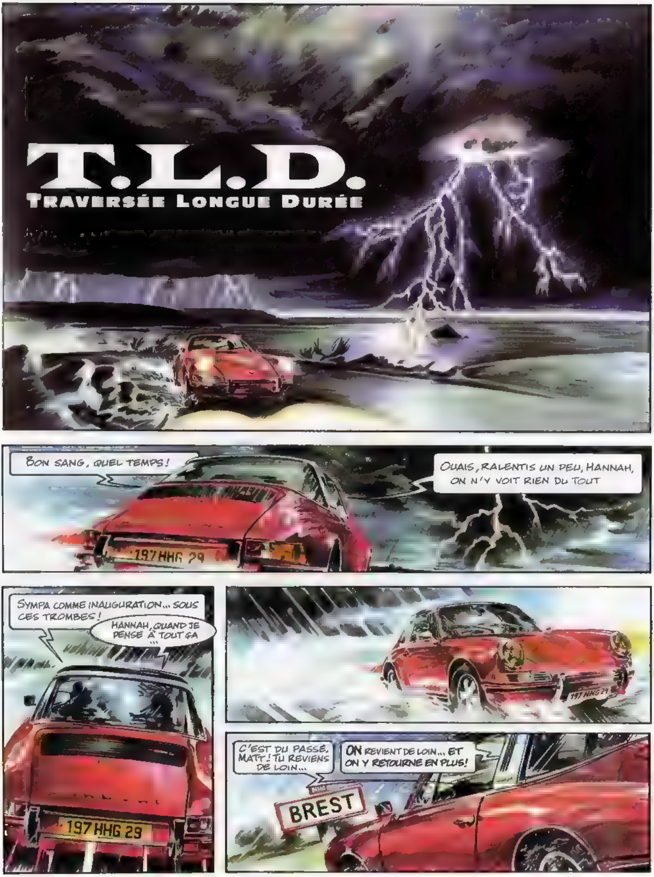
T.L.D.
TRAVERSÉE LONGUE DURÉE
BON SANG, QUEL TEMPS !
OUAIS, RALENTIS UN PEU, HANNAH, ON N'Y VOIT RIEN DU TOUT
SYMPA COMME INAUGURATION... SOUS CES TROMBES !
HANNAH, QUAND JE PENSE À TOUT ÇA ...
C'EST DU PASSÉ, MATT ! TU REVIENS DE LOIN...
ON REVIENT DE LOIN... ET ON Y RETOURNE EN PLUS !
BREST

C'EST À QUINZE HEURES PRÉCISES QUE LE NOUVEAU PORTE-AVIONS FRANÇAIS, LE CHARLES-DE-GAULLE, APPAREILLERA. IL PARTIRA EFFECTUER SA T.L.D., TRAVERSÉE LONGUE DURÉE, DESTINÉE À VALIDER LA TECHNOLOGIE EMBARQUÉE ET RENDRE CE BÂTIMENT TOTALEMENT OPÉRATIONNEL.
DEUX MILLE HOMMES À BORD, CINQ NAVIRES D'ESCORTE, QUARANTE AVIONS DE COMBAT, QUATRE MOIS DE MER, ONZE ESCALES, 20 000 MILES DE TRAVERSÉE...
TENEZ, REGARDEZ À GAUCHE, C'EST LE PACHA, LE COMMANDANT PÉRIGOT. À CÔTÉ, C'EST L'AMIRAL GUILLEC. C'EST LUI QUI COMMANDE TOUT LE GROUPE AÉRONAVAL : LE PORTE-AVIONS, LE SNA, LES FRÉGATES, LE PÉTROLIER RAVITAILLEUR... LA TOTALE, QUOI !
J'AIME PAS LES CÉRÉMONIES. ÇA ME FAIT MÊME PLUS RIRE. ÇA M'ANGOISSE.
JE TE COMPRENDS PAS. T'AS UN BEAU COSTUME, UN JOLI CHAPEAU, ET RIEN D'AUTRE À FAIRE QU'À ÉCOUTER LA MUSIQUE.
TOI, C'EST UNE HEURE DE STRESS, MOI C'EST QUATRE MOIS EN MER ET PAS UNE COPINE À BORD
T'INQUIÈTE PAS, MA JOLIE ! ON VA T'EN MONTRER DU PAYS ! LE TONKIN, LES BARS DE LA COLONIALE, LOULOU, ET LA BARONNE MIREILLE...
TU VEUX ME DÉGOÛTER TOUT DE SUITE, DUBS OU T'ESSAIES DE ME FAIRE COMPRENDRE QUE J'AI FAIT UNE ÉNORME ERREUR EN EMBARQUANT AVEC 2000 PINGOUINS EN RUT !
ILS LE SONT PAS TOUS. ÇA SE SAURAIT ET PUIS COMME DISAIT JE NE SAIS PLUS QUI...
...LE LION ET L'AGNEAU PEUVENT COUCHER CÔTE À CÔTE.
PEUT-ÊTRE, OUI, MAIS L'AGNEAU NE DORMIRA PAS BIEN.

BASE AÉRONAVALE DE LANDIVISIAU.

TRÈS BIEN. POURQUOI ÇA N'IRAIT PAS ?
OH LÀ, COOL MON GRAND. T'ES UN PEU PALOT, C'EST TOUT.
RENCARD DANS TROIS QUARTS D'HEURE AU BAR. TU TE SOUVIENS COMMENT ON APPONTE, AU MOINS ?
SI TU TE CRASHES PAS DEVANT MOI, JE TROUVERAI BIEN UN PEU DE PLACE !
ÇA VA MIEUX, MON GRAND ?
BON SANG, QU'EST-CE QU'IL ME VEUT CELUI-LÀ ?
MIROIR 15, MATT.

PORT DE ROTTERDAM - PAYS-BAS.
ON A FINALEMENT DÉCIDÉ D'ENVOYER DEUX AGENTS DE SÉCURITÉ DE PLUS SUR LE CARGO.
PACIFIC SPIRIT
JE SAIS... ÇA N'A RIEN DE RASSURANT. ILS POURRAIENT ÊTRE CINQUANTE, ÇA NE CHANGERAIT PAS GRAND-CHOSE.
J'AURAIS VRAIMENT PRÉFÉRÉ UNE ESCORTE MILITAIRE.
MOI AUSSI, ÉVIDEMMENT, MAIS VOUS SAVEZ BIEN QUE C'ÉTAIT IMPOSSIBLE RIEN, À PRIORI, NE LA JUSTIFIAIT
SI ON M'AVAIT DIT QU'UNE POIGNÉE D'AGITÉS NOUS OBLIGERAIT À FAIRE DE PAREILLES CONNERIES...
FINALEMENT, JE N'AI JAMAIS SU QUI ÉTAIT À L'ORIGINE DE CETTE "BRILLANTE IDÉE".
VOUS VOULEZ DIRE... PROFITER DE CE CARGO POUR TRANSPORTER LE... ENFIN, LA CARGAISON?
PACIFIC SP

C'EST LA TOURNURE DES ÉVÉNEMENTS QUI NOUS Y A CONDUIT. QUAND LES ÉCO-GUERRIERS ONT DURCI LEUR MOUVEMENT, EN BLOQUANT NOTAMMENT LE PORT DE CHERBOURG, ORGANISER UN TRANSPORT OFFICIEL DE CE TYPE DEVENAIT UNE VRAIE PROVOCATION! COMME NOTRE CLIENT JAPONAIS S'IMPATIENTAIT, J'AI EU L'IDÉE...
TIENS, VOILÀ VOS AGENTS!
ILS SONT DISCRETS, ÇA FAIT PEUR!
LE DÉPART NE DEVRAIT PLUS TARDER
PACIFIC SPIRIT
J'AI L'IMPRESSION DE LAISSER PARTIR LE TITANIC... AVEC QUINZE TONNES DE PLUTONIUM À BORD!
PACIFIC SPIRIT

ALLEZ, DÉTENDEZ-VOUS ! TOUT VA BIEN SE PASSER. C'EST COMME APPONTER LE JOUR...
... SAUF QUE C'EST LA NUIT ET QU'ON N'Y VOIT RIEN !
JE COMPTE SUR VOUS. JE VEUX NOTER DEUX FLÈCHES À MIDI (1) !
(1) APPONTAGE EXCELLENT
IL EST MARRANT, DUBS ! DÉTENDEZ-VOUS ! IL A DÛ APPONTER DE NUIT AU MOINS UNE CENTAINE DE FOIS !
FAUT BIEN COMMENCER UN JOUR !
J'AI CONNU UN PILOTE QUI S'EST LAMENTABLEMENT CRASHÉ LORS DE SON PREMIER APPONTAGE DE NUIT DANS CE GENRE D'EXERCICE, FAUT VRAIMENT ÊTRE À 100%. SINON...
FERME-LA !
HEIN ?!... QUOI ??
HEU . NON, NON, RIEN !
DEUX TOUCH AND GO, UNE BONNE PRISE DE BRIN ET DANS UNE DEMI-HEURE, ON SABRE LE CHAMP'.
TOUT UN PROGRAMME !

AU MOINS, TU SAIS TE MOTIVER.
T'INQUIÈTE PAS, ÇA VA ALLER...
C'EST LE MOMENT D'ASSURER.
GO!

LE V RAGE EST BON. ATTENDONS DE VOIR COMMENT IL S'ALIGNE
ALLEZ, PRENDS LE DEUXIÈME BRIN ET CE SERA PARFAIT.
RIEN À D RE C'EST EXCELLENT! VOYONS HANNAH
ELLE EST DANS L'AXE. L'ASSIETTE EST BONNE...

EH BEN, C'EST PARFAIT TOUT ÇA ! MÊME EN ÉTANT SÉVÈRE, JE VOIS RIEN À LUI REPROCHER.
JE SUIS ASSEZ IMPRESSIONNÉ, JE DOIS DIRE.
FÉLICITATIONS ! À CE RYTHME-LÀ, VOUS POURREZ BIENTÔT DONNER DES COURS À CERTAINS PILOTES DE LA FLOTTILLE !
EH PAPY, ARRÊTE UN PEU. HANNAH CROIT PAS UNE SEULE SECONDE À TES SALADES.
J'AI PAS DE MÉRITE. EN SE CALANT SUR UN MIROIR, UN ZINC COMME ÇA, UN GAMIN DE CINQ ANS RÉUSSIRAIT À LE POSER DE JOUR... COMME DE NUIT, D'AILLEURS.
ÇA Y EST ! T'AS ENFIN COMPRIS POURQUOI, AUJOURD'HUI, ON ACCEPTE DES FEMMES PILOTES DE CHASSE !
TU CHANGERAS JAMAIS, MON PAUVRE DUBS. C'EST NAVRANT
TU VOIS, T'EN ES PAS MORT ! VISIBLEMENT, T'ES AU TOP DE TA FORME !
TU EN DOUTAIS ?
JE NE PEUX PAS M'EMPÊCHER DE ME FAIRE DU SOUCI. APRÈS TOUT CE QUE T'AS VÉCU !
C'EST DU PASSÉ, THÉO. METS-TOI ÇA DANS LE CRÂNE !
TU ME RASSURES. ATTENDONS TOUT DE MÊME DE VOIR CE QUE L'AVENIR NOUS RÉSERVE...
TING.

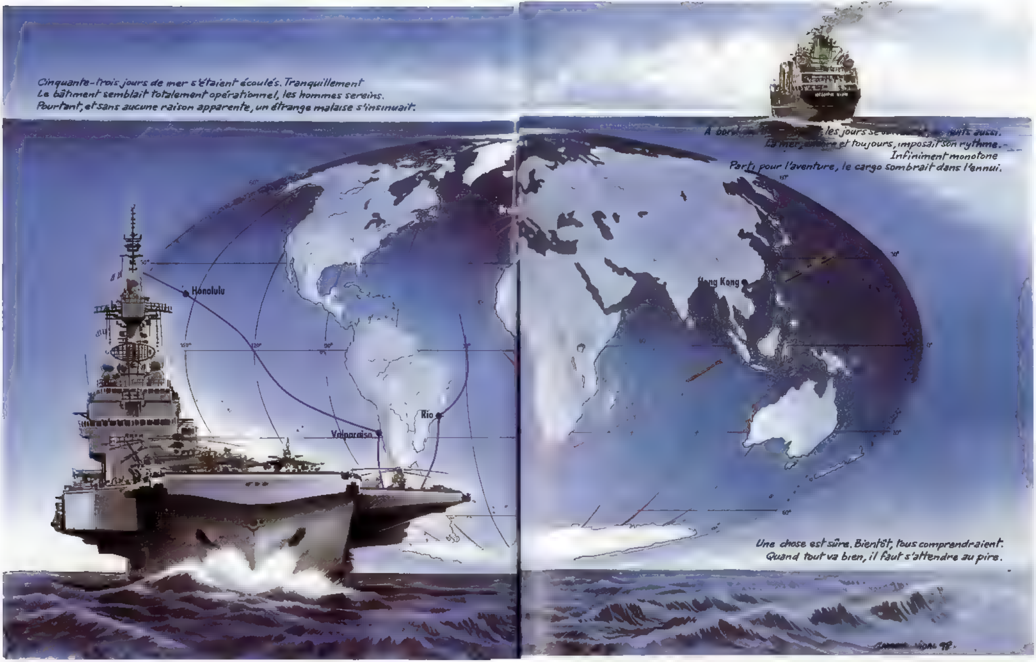

Cinquante-trois jours de mer s'étaient écoulés. Tranquillement
Le bâtiment semblait totalement opérationnel, les hommes sereins.
Pourtant, et sans aucune raison apparente, un étrange malaise s'insinuait.
Honolulu
Valparaiso
Rio
Hong Kong
les jours se ... aussi.
La mer, encore et toujours, imposait son rythme.
Infiniment monotone
Parti pour l'aventure, le cargo sombrait dans l'ennui.
Une chose est sûre. Bientôt, tous comprendraient.
Quand tout va bien, il faut s'attendre au pire.

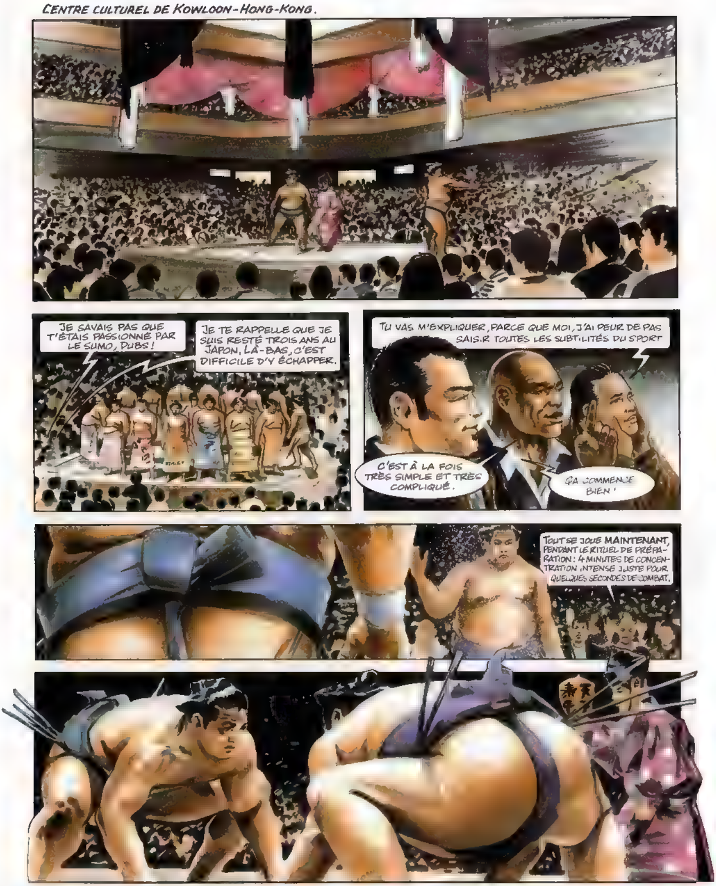
CENTRE CULTUREL DE KOWLOON-HONG-KONG.
JE SAVAIS PAS QUE T'ÉTAIS PASSIONNÉ PAR LE SUMO, DUBS !
JE TE RAPPELLE QUE JE SUIS RESTÉ TROIS ANS AU JAPON, LÀ-BAS, C'EST DIFFICILE D'Y ÉCHAPPER.
TU VAS M'EXPLIQUER, PARCE QUE MOI, J'AI PEUR DE PAS SAISIR TOUTES LES SUBTILITÉS DU SPORT
C'EST À LA FOIS TRÈS SIMPLE ET TRÈS COMPLIQUÉ.
ÇA COMMENCE BIEN !
TOUT SE JOUE MAINTENANT, PENDANT LE RITUEL DE PRÉPARATION : 4 MINUTES DE CONCENTRATION INTENSE JUSTE POUR QUELQUES SECONDES DE COMBAT.

BON SANG, MAIS QU'EST-CE QU'ELLE FOUT HANNAH ? ELLE VA TOUT RATER !
JE REVIENS ! JE VAIS VOIR À L'ENTRÉE SI ELLE Y EST
IL SERAIT PAS UN PEU AMOUREUX DE LA PETITE ?
MARTIN, TA PERSPICACITÉ ME FASCINE !

T'EN AS MIS, UN TEMPS ! TU L'AS PAS VUE ?
NON
SI J'AVAIS SU, J'AURAIS FILÉ SA PLACE À KERLAM. IL M'A FAIT UNE SCÈNE POUR VENIR. ELLE EXAGÈRE VRAIMENT !
ÇA VA, J'Y SUIS POUR RIEN, MOI !
J'AI PAS DIT ÇA !

ALORS, C'ÉTAIT SUPERBE, NON ?
TU ME DÉSOLES, MARTIN.
JE PRÉFÈRE LE FOOT !
SUMO COMPETITION
ET TOI, MATT ?
L'AMBIANCE EST VRAIMENT PARTICULIÈRE. C'EST ASSEZ... FASCINANT.
ÇA ME FAIT PLAISIR DE TE L'ENTENDRE DIRE. SI JE PEUX ME PERMETTRE, C'EST PAS L'ENTHOUSIASME DÉBORDANT DONT T'AS FAIT PREUVE QUI PERMETTAIT DE SOUPÇONNER UN QUELCONQUE INTÉRÊT
EXIT
POW!
EXCUSEZ-MOI
LA VACHE, J'AI VRAIMENT CRU QU'IL ALLAIT T'EN COLLER UNE !
HUMM..

(1) CHASSEUR-RAVITAILLEUR.

(1) Vitesse minimale sûre de catapultage.

REDRESSE! BON DIEU, REDRESSE!
AFFICHEZ STOP ZÉRO ZÉRO!!
TUUUT!.. TUUUT!.. TUUUT!.. RAFALE À L'EAU SUR L'AVANT DU BÂTIMENT!
BON SANG, SI JE M'ÉJECTE, JE VAIS M'EXPLOSER SUR LA COQUE!
KLANG!!

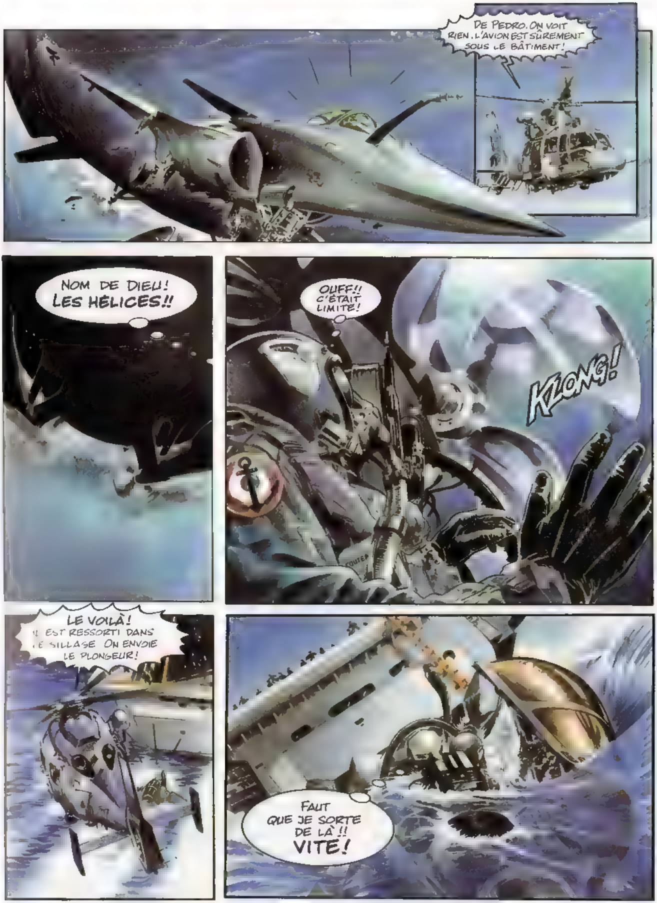
DE PEDRO. ON VOIT RIEN. L'AVION EST SÛREMENT SOUS LE BÂTIMENT!
NOM DE DIEU! LES HÉLICES!!
OUFF!! C'ÉTAIT LIMITE!
KLONG!
LE VOILÀ! IL EST RESSORTI DANS LE SILLAGE ON ENVOIE LE PLONGEUR!
FAUT QUE JE SORTE DE LÀ!! VITE!

CLIC!
?!!
PUTAIN... JE SUIS ACCROCHÉ AU DINGHY!!

HAAAAA!
DE PEDRO. LE PILOTE EST REMONTÉ À LA SURFACE. ON S'EN OCCUPE
PRÉVENEZ LE MÉDECIN À L'INFIRMERIE.
C'EST FAIT, COMMANDANT
RETROUVEZ-MOI TOUT DE SUITE APRÈS DANS MON BUREAU AVEC L'OFFICIER CATAPULTE. JE VEUX SAVOIR CE QUI S'EST PASSÉ!

(1) ...IEL DE GESTION DES VOLS

PENDANT UNE TLD, PERDRE UN AVION, SURTOUT DE CETTE FAÇON, ÇA FAIT PLUTÔT DÉSORDRE ! J'ATTENDS UN RAPPORT PRÉCIS ! SI ON ME CHERCHE, JE SUIS À L'INFIRMERIE. JE VAIS PRENDRE DES NOUVELLES DU PILOTE.
JE VOUS ACCOMPAGNE, COMMANDANT
JE NE COMPRENDS VRAIMENT PAS COMMENT UNE TELLE ERREUR A PU SE PRODUIRE. JE NE SAIS PAS COMMENT JE VAIS ANNONCER ÇA À L'ÉTAT-MAJOR
C'EST ÉTRANGE, EFFECTIVEMENT. MAIS LE PILOTE EST SAIN ET SAUF. C'EST L'ESSENTIEL, NON ?
INFIRMERIE
?!?
IL EST... HEU... IL EST PAS VISIBLE... ENFIN, PAS TOUT DE SUITE. IL SE RHABILLE.
CLAC!!
?!?

QUELQUE PART, EN MER DE CHINE...

BLAM!
LÂCHE ÇA!
AU COFFRE! VITE!
WANG, LA SALLE DES MACHINES, PAR ICI!
C'EST LÀ! BALANCE LES GRENADES!
ZHAO ET LEE, FOUILLEZ LES CALES!
?!?
!?!

APPELLE WON ! Y A DES TRUCS BIZARRES EN BAS !
BAOUM !!
BLANG
NON, GUHL ! NON !
PAW ! PAW
HAA !
AAAAA
LES ENFOIRÉS !
BLAM ! POM ! RAKATAKATAK
PAW ! PAW ! PAW !!

POW!
PAH!
RATATATA!
HA!
PAW!
PAW!
POW!
LÂCHEZ VOS ARMES!
IMMÉDIATEMENT!!
NOM DE DIEU!! ELLE A TIRÉ!
PAW!
ÇA VOUS SUFFIT PAS!? JE CONTINUE?!...
DE GRÂCE, FAITES CE QU'ELLE VOUS DIT!
LÂCHE TON FLINGUE!
WON, VIENS VOIR CE QU'ON A TROUVÉ!

1) OXYDES MIXTES D'URANIUM (UO_2) ET DE PLUTONIUM (PuO_2)

DÉPÊCHE-TOI!
HONG KONG TIMES
LE CARGO!... IL TRANSPORTE DU PLUTONIUM!
QUOI? LE CARGO ANGLAIS?!... T'ES SÛRE DE ÇA?
RTAINE! DU PLUTONIUM CIVIL POUR UNE CENTRALE JAPONAISE. JE SAIS PAS COMBIEN, MAIS VISIBLEMENT DE GROSSES QUANTITÉS!
OUI, OUI JE SUIS LÀ.
ALLÔ?. CHANG? ALLÔ?...
ON AVAIT PAS PRÉVU ÇA... LE CARGO EST IMMOBILISÉ LES MOTEURS SONT H.S!
MERDE!... BON, ÉCOUTE-MOI BIEN! JE VEUX TRÈS VITE LE MAXIMUM D'INFOS SUR CETTE CARGAISON: QUALITÉ, QUANTITÉ, PROVENANCE, ENFIN TOUT CE QUE TU PEUX SAVOIR. RAPPELLE-MOI VITE!
ALORS, MATT, DÉCIDÉMENT ON DIRAIT QUE LA CHANCE TE SOURIT.

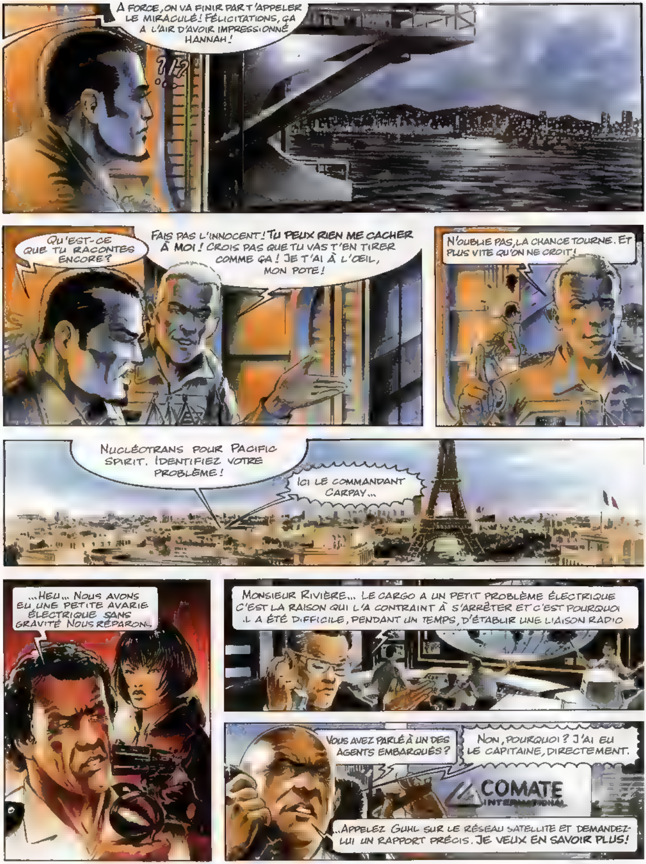
À FORCE, ON VA FINIR PAR T'APPELER LE MIRACULÉ ! FÉLICITATIONS, ÇA A L'AIR D'AVOIR IMPRESSIONNÉ HANNAH !
?!?
QU'EST-CE QUE TU RACONTES ENCORE ?
FAIS PAS L'INNOCENT ! TU PEUX RIEN ME CACHER À MOI ! CROIS PAS QUE TU VAS T'EN TIRER COMME ÇA ! JE T'AI À L'OEIL, MON POTE !
N'OUBLIE PAS, LA CHANCE TOURNE. ET PLUS VITE QU'ON NE CROIT !
NUCLÉOTRANS POUR PACIFIC SPIRIT. IDENTIFIEZ VOTRE PROBLÈME !
ICI LE COMMANDANT CARPAY...
...HEU... NOUS AVONS EU UNE PETITE AVARIE ÉLECTRIQUE SANS GRAVITÉ NOUS RÉPARONS.
MONSIEUR RIVIÈRE... LE CARGO A UN PETIT PROBLÈME ÉLECTRIQUE C'EST LA RAISON QUI L'A CONTRAINT À S'ARRÊTER ET C'EST POURQUOI IL A ÉTÉ DIFFICILE, PENDANT UN TEMPS, D'ÉTABLIR UNE LIAISON RADIO
VOUS AVEZ PARLÉ À UN DES AGENTS EMBARQUÉS ?
NON, POURQUOI ? J'AI EU LE CAPITAINE, DIRECTEMENT.
COMATE
...APPELEZ GUHL SUR LE RÉSEAU SATELLITE ET DEMANDEZ-LUI UN RAPPORT PRÉCIS. JE VEUX EN SAVOIR PLUS !

(1) SERVICE DE RENSEIGNEMENTS MILITAIRES CHINOIS

JE SUIS TRÈS HEUREUX D'AVOIR RÉUNI, AUTOUR DE CETTE TABLE, LES PLUS HAUTS DIGNITAIRES DES FORCES MILITAIRES DE LA RÉGION.
QUE LA CHINE, LA MALAISIE, SINGAPOUR ET LES ÉTATS-UNIS AIENT RÉPONDU FAVORABLEMENT À L'INVITATION DE LA FRANCE EST UN GRAND HONNEUR. CES TROIS SEMAINES CONSTITUERONT, JE LE CROIS, LE PLUS GRAND EXERCICE AÉRIEN MILITAIRE JAMAIS ORGANISÉ EN MER DE CHINE.
ASIANEX
JE SOUHAITE DE TOUT COEUR QUE L'ASIANEX SOIT L'OCCASION D'UNE CONFRONTATION RÉALISTE ET AMICALE.
JE PENSE QUE LES SCÉNARIOS QUE NOUS AVONS ÉLABORÉS SERONT À LA HAUTEUR DE VOS ESPÉRANCES. JE VOUS PROPOSE DE NOUS RETROUVER LUNDI POUR UN BRIEFING COMPLET...
AMIRAL, UNE COMMUNICATION URGENTE POUR VOUS SUR LA PASSERELLE
UNE SECONDE, J'ARRIVE.
MESDAMES, MESSIEURS, JE VOUS DEMANDERAI DE BIEN VOULOIR M'EXCUSER. LE COMMANDANT PERIGOT VA VOUS CONDUIRE AUX HÉLICOS. JE VOUS RETROUVE DANS UN INSTANT SUR LE PONT

AMIRAL, NOUS AVONS PERDU TOUT CONTACT RADIO AVEC UN CARGO QUI TRANSPORTE UNE CARGAISON QUI... DISONS... NOUS IMPORTE. POUR DIFFÉRENTES RAISONS. BREF, LA BALISE GPS DU NAVIRE NOUS INDIQUE QUE SA POSITION N'A PAS BOUGÉ DEPUIS QUELQUES HEURES. POURRIEZ-VOUS RAPIDEMENT ENVOYER UNE MISSION DE RECONNAISSANCE ET ME TENIR INFORMÉ DE LA SITUATION ?
JE M'EN OCCUPE IMMÉDIATEMENT. JE VOUS RAPPELLE, MONSIEUR LE MINISTRE.
DITES-MOI, COMMANDANT, ON A DES AVIONS EN L'AIR EN CE MOMENT ?
TOUTE LA PONTÉE EST RENTRÉE, AMIRAL. IL NE RESTE QUE LE RAFALE DU CAPITAINE HANNAH BERGSON
SA POSITION ACTUELLE?
À 30 NAUTIQUES AU NORD DU P.A
DEMANDEZ-LUI SON PÉTROLE RESTANT ET FAITES-LA RECONNAÎTRE UN CARGO STATIONNAIRE EN 15°32'N ET 110°20,16'E.
JE RETOURNE SUR LE PONT SALUER LES DÉLÉGATIONS ÉTRANGÈRES. JE REVIENS.
NOUNOU POUR CHARLIE-DELTA. PRENEZ CAP 275° POUR RECO CARGO STATIONNAIRE À 30 NAUTIQUES. RENDEZ COMPTE DE SON ÉTAT, DE SON ACTIVITÉ ET D'UNE ÉVENTUELLE DÉTRESSE.

BERGSON
NOUNOU ROGER JE PUSH
RAPPELLERAI AU
CONTACT.
OK, CONTACT
BEARING 015 POUR 10
NAUTIQUES.
SHEN, LÀ-HAUT! UN CHASSEUR !!
VITE! TOUT LE MONDE À TERRE! ON SE PLANQUE! VITE! VITE!!
DE NOUNOU, VERTICALE TARGET!
PACIFIC SPIRIT

(1) PÉTROLE MINIMUM POUR RETOUR SUR P.A.   (2) [illegible]

Ministère de la Défense - Paris.

SI TU TENTES LA MOINDRE OPÉRATION, ON FAIT TOUT PÉTER : LE BATEAU... ET LES QUINZE TONNES DE PLUTONIUM AVEC ! TU PIGES ?
QU'EST-CE QUE VOUS RACONTEZ ?!
C'EST PAS ASSEZ CLAIR ? T'ENVOIES UN DE TES RAFIOTS, UN ZINC OU N'IMPORTE QUOI D'AUTRE POUR RÉCUPÉRER LE CARGO, ET BOUM ! TU TE RETROUVES D'UN SEUL COUP RESPONSABLE DE LA PLUS GROSSE CONTAMINATION NUCLÉAIRE DE TOUS LES TEMPS !!
MONSIEUR LE MINISTRE... ÇA NE VA PAS ?
CLAC !
C'EST LA CATASTROPHE ! LE CARGO A ÉTÉ ATTAQUÉ ! LES PIRATES MENACENT DE FAIRE SAUTER LA CARGAISON SI NOUS ESSAYONS DE LA RÉCUPÉRER !
HEIN ?! QUOI ?! ILS N'OSERONT JAMAIS !
VOUS VOULEZ PRENDRE LE RISQUE !? MOI NON ! JE PRÉVIENS LE CHARLES-DE-GAULLE. IL FAUT IMMÉDIATEMENT STOPPER LA RECO... SI CE N'EST PAS DÉJÀ TROP TARD ! ENSUITE, IL SERA TEMPS D'ANALYSER LA SITUATION ET DE VOIR CE QU'ON PEUT FAIRE.
IL EST PAS CLAIR, CE CARGO. FAUT PAS QUE JE TRAÎNE SI JE VEUX PAS ME RETROUVER SHORT PÉTROLE !
FEU !
MAIS ENFIN !! QUI VOUS A DIT DE TIRER ?!!
?!

(1) TIR MISSILE ENNEMI. (2) MISSILE SOL AIR PORTABLE.

(3) TIR DE MISSILE ÉLECTROMAGNÉTIQUE SEMI-ACTIF.

CHARLIE - DELTA ! JE SUIS ENGAGÉE PAR DES SUKHOÏ NON IDENTIFIÉS !
JE RÊVE ! AVIA, VOUS CATAPULTEZ DEUX RAFALE ASAP. DUBS...
COMPRIS, COMMANDANT, ON Y VA !
ALERTE ! AUX POSTES DE COMBAT ! LES PILOTES DE LA 14F AUX AVIONS !
JE VAIS PAS TE RATER, TOI !
FOX TWO !
(1) TIR DE MISS

PAOW!
MATT, NON...
QU'EST-CE QUE TU RACONTES?! J'AI L'AVAL DU TOUBIB!
MATT, ÉCOUTE, C'EST PAS RAISONNABLE!
J'Y VAIS, JE TE DIS! ET DÉPÊCHE-TOI, DUBS, Y A PAS DE TEMPS À PERDRE!
VOUS PLANT PAS CETTE FOIS, METTEZ LA , ET LA BONNE!
ON VA ESSAYER
AMIRAL, LE MINISTRE POUR VOUS.

(1) STOPPEZ LA MISSION.

PAOW!
TARGET VERROUILLÉE. FOX TWO!
HANNAH, JE SUIS À QUARANTE NAUTIQUES! J'ARRIVE!
C'EST BON, MATT...
...LE DERNIER SUKHOÏ A ROMPU LE COMBAT! JE RENTRE!
?!
BERGSON
NOM DE DIEU !?!

MATT, C'EST DINGUE !! Y A UN... KRíííííí...
HANNAH ! HANNAH, TU M'ENTENDS ?! HANNAH !!
LIEUTENANT CONTI, FAITES DEMI-TOUR ! IMMÉDIATEMENT !
CONTI
MAIS BON SANG, LE CAPITAINE BERGSON NE RÉPOND PLUS !
C'EST PLUS VOTRE PROBLÈME ! VOUS RENTREZ, LIEUTENANT ! C'EST CLAIR !?
LIEUTENANT !?... LIEUTENANT ?!

HOTEL MATIGNON - PARIS.
C'EST EFFARANT !
J'AI VRAIMENT LE SENTIMENT QUE LES INDUSTRIELS FONT COMME S'ILS SE MOQUAIENT ÉPERDUMENT DE TOUT ! DES CITOYENS, DES POLITIQUES, DES ORGANISMES DE CONTRÔLE... ! DE TOUT !
MONSIEUR LE MINISTRE, NOTRE CLIENT JAPONAIS RÉCLAMAIT DU COMBUSTIBLE POUR SES NOUVEAUX RÉACTEURS. ON A PROFITÉ D'UN RETOUR DE DÉCHETS RETRAITÉS POUR LUI FOURNIR DU MOX ET DU PLUTONIUM, ET ALLÉGER AINSI NOS STOCKS QUI S'ACCROISSENT DE FAÇON INQUIÉTANTE DEPUIS DES ANNÉES. DEPUIS L'ARRÊT DES SURGÉNÉRATEURS, NOTAMMENT !
VOUS VOULEZ REMETTRE EN CAUSE CETTE DÉCISION ?!
NON, NON... MAIS JE VOUS RAPPELLE NOS ENGAGEMENTS CONCERNANT LE RETRAITEMENT : "CHAQUE VIS" RETOURNERAIT DANS SON PAYS D'ORIGINE ! LE PLUTONIUM À FORTIORI !
ÇA N'A PAS TOUJOURS ÉTÉ LE CAS ! JE REMARQUE QUE LES ENGAGEMENTS DU GOUVERNEMENT ONT PARFOIS BON DOS !
L'INDUSTRIE NUCLÉAIRE EST UN ATOUT IMPORTANT POUR NOTRE PAYS, CERTES, MAIS ELLE NE DOIT PAS POUR AUTANT S'EXEMPTER DES RÈGLES DÉMOCRATIQUES !
NOS ACCORDS AVEC LES JAPONAIS PRÉVOYAIENT DES DATES LIMITES DE RETOURS. NE PAS LES RESPECTER, C'ÉTAIT RISQUER DE DEVOIR GARDER CES TONNES DE PLUTONIUM À TOUT JAMAIS. COMPTE-TENU DE L'ACCROISSEMENT CONSTANT DES STOCKS, LA SITUATION SERAIT DEVENUE TRÈS DIFFICILE À GÉRER
IMPORTANT... HUM, HUM... EDF INSCRIT UNE VALEUR ZÉRO AU PLUTONIUM DANS SA COMPTABILITÉ ! CE N'EST PAS UNE SOURCE D'ÉNERGIE, MAIS DE PRÉOCCUPATION !
LE PROBLÈME, C'EST QUE VOUS AVEZ AGI SEUL, ET DANS LE PLUS GRAND SECRET !
LES ÉCO-GUERRIERS NOUS Y ONT CONTRAINTS JE LE REGRETTE PROFONDÉMENT
IL EST TEMPS. DÉCIDÉMENT, TOUT SE PASSE COMME SI LE LOBBY NUCLÉAIRE N'AVAIT RIEN APPRIS ET RIEN OUBLIÉ DES BEAUX JOURS DE L'ATOME TRIOMPHANT

NE … PAS INUTILEMENT! POUR L'INSTANT, J'AIMERAIS SAVOIR CE QUE VOUS AVEZ IMAGINÉ POUR NOUS …RTIR DE CETTE... MOUISE!
HEU...
JE M'EN DOUTAIS. MONSIEUR LE MINISTRE...
NOUS NOUS TROUVONS DANS UNE SITUATION TRÈS... DÉLICATE! JE CROIS POUVOIR DIRE QUE NOUS AVONS ENVISAGÉ TOUTES LES POSSIBILITÉS POUR REPRENDRE LE CARGO.
LA SOLUTION LA MOINS RISQUÉE SERAIT D'ORGANISER UNE OPÉRATION AVEC NOS NAGEURS DE COMBAT. LE COMMANDO HUBERT EST EN MISSION DANS LA RÉGION, À SINGAPOUR EXACTEMENT. IL FAUT EN PROFITER! EN QUELQUES HEURES, IL PEUT REJOINDRE LE CHARLES-DE-GAULLE ET ÊTRE OPÉRATIONNEL
HUMMM.
VOUS NE CRAIGNEZ PAS, QU'AU CAS OÙ CETTE MISSION ÉCHOUE, LES PIRATES NE METTENT LEUR MENACE À EXÉCUTION?
C'EST POSSIBLE, MAIS VOUS VOYEZ UNE AUTRE SOLUTION? POUR MA PART, JE FAIS ENTIÈREMENT CONFIANCE AU PROFESSIONNALISME DU COMMANDO HUBERT.
OÙ EN SONT LES MANIFESTATIONS DES ANTINUCLÉAIRES?
ÇA N'A PAS VRAIMENT ÉVOLUÉ. LES ÉCO-GUERRIERS BLOQUENT TOUJOURS LE PORT DE CHERBOURG ET SEMBLENT ASSEZ DÉTERMINÉS. ILS ATTENDENT DES MESURES CONCRÈTES DU GOUVERNEMENT. JAMAIS L'OPINION PUBLIQUE NE LES A AUTANT SOUTENUS
BON, IL FAUT LES MÉNAGER. JE VAIS NOMMER D'URGENCE UN MÉDIATEUR. DANS UN PREMIER TEMPS, ÇA DEVRAIT POUVOIR LES CALMER UN PEU
VOUS AVEZ DÉJÀ PRÉVENU HUBERT?
BIEN SÛR. ILS ATTENDENT NOTRE FEU VERT
HUMM... OK... ON PREND LE RI…QUE MAIS DE GRÂCE, QUE TOUT … FAIT DANS LA PLUS GRANDE DISCRÉTION!
CETTE AFFAIRE EST DORÉNAVANT CLASSIFIÉE TRÈS SECRET DÉFENSE! LA MOINDRE FUITE ET C'EST LA CATASTROPHE! POUR NOUS TOUS ICI, BIEN SÛR, MAIS POUR LA FRANCE AUSSI!

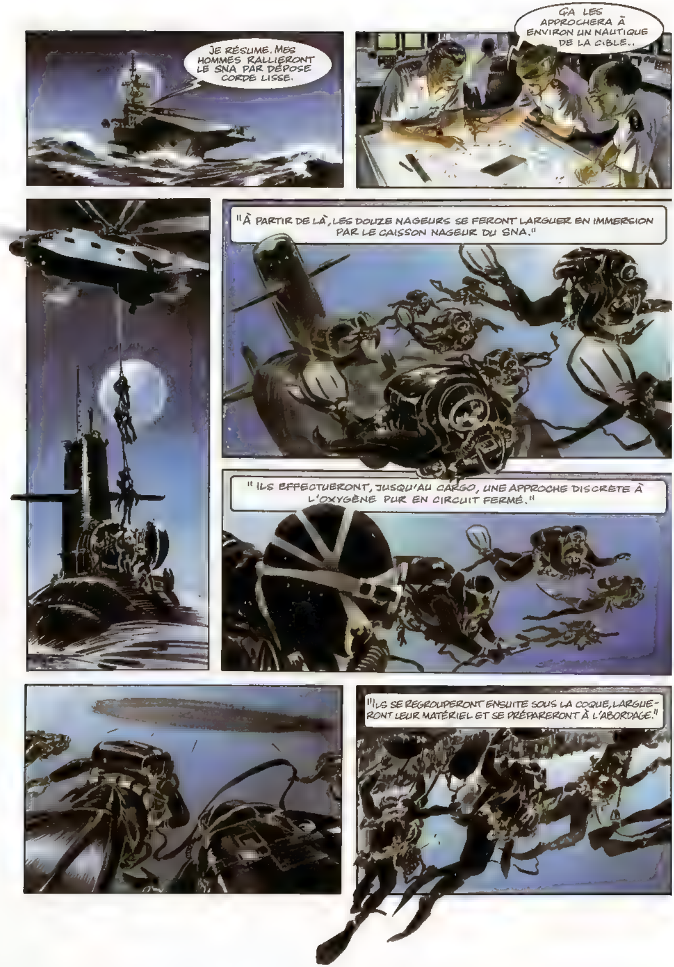
JE RÉSUME. MES HOMMES RALLIERONT LE SNA PAR DÉPOSE CORDE LISSE.
ÇA LES APPROCHERA À ENVIRON UN NAUTIQUE DE LA CIBLE..
"À PARTIR DE LÀ, LES DOUZE NAGEURS SE FERONT LARGUER EN IMMERSION PAR LE CAISSON NAGEUR DU SNA."
" ILS EFFECTUERONT, JUSQU'AU CARGO, UNE APPROCHE DISCRÈTE À L'OXYGÈNE PUR EN CIRCUIT FERMÉ."
"ILS SE REGROUPERONT ENSUITE SOUS LA COQUE, LARGUERONT LEUR MATÉRIEL ET SE PRÉPARERONT À L'ABORDAGE."

(1) TRÈS TRÈS BASSE ALTITUDE (2) CIRCUIT D'ATTENTE

ON DESCEND...
CHANG, LES CHARGES SONT PRÊTES ON DÉGAGE
PARFAIT DÉPÊCHEZ-VOUS DE NOUS REJOINDRE
FTOW-TOW!!
WANG...WANG...??

OÙ EST LE PLUTONIUM?!
À TOUS, LE
PIÉGÉ POUR
AVEC DISPOSITIF
COMMANDÉ. ON DÉGAGE!
LES... LES PIRATES... ILS L'ONT DÉBARQUÉ!! DÉPÊCHEZ-VOUS, BON DIEU! LES CHARGES... LÀ! SUR LES COLLECTEURS!!
BIEN
REPLI
PAR LÀ. VITE, ON SPEEDE, BORDEL!
C'EST MALHEUREUX, ON
PEUT PLUS FAIRE CONFIAN
À PERSONNE
C'EST L'ÉPOQUE QUI
VITE! VIIITE!!
BAOUM!!
À L'AVANT, VITE! TOUT VA SAUTER!!
BLAM!
BON SANG! RAFF ET CARPAY SONT TOUJOURS AU FOND!

IL FAUT PLONGER! VITE... LA SORTIE EST SOUS L'EAU, À 10 MÈTRES. SUIVEZ-MOI!
NON! NON! JE PEUX PAS!!
IL LE FAUT, ET VITE! CALMEZ-VOUS!
NON! NON! J'ÉTOUFFE!!
PACIFIC SPI
SPIRIT
ALLEZ! ALLEZ! PASSEZ LES HARNAIS!
PAS DE PANIQUE! JE VAIS VOUS DONNER DE L'AIR
TENEZ, PLAQUEZ LE MASQUE LE PLUS HERMÉTIQUEMENT POSSIBLE ET RESPIREZ C'EST DE L'OXYGÈNE.
OK. ÇA VA ALLER ON PLONGE...

PAR ICI, VITE!!
SHIIII!!!
FROW!!!

SUITE ET FIN AU PROCHAIN ÉPISODE...

www.foxone.fr

Les auteurs tiennent à remercier pour leur disponibilité et l'aide précieuse apportée à la réalisation de cet album :
Dassault Aviation, tout spécialement les ingénieurs et pilotes de la direction des essais en vol d'Istres,
la direction des relations extérieures et de la communication et l'amiral Jean-Pierre Robillard, conseiller marine.
Le capitaine de vaisseau Richard Wilmot-Roussel, commandant le "Charles-de-Gaulle" et l'équipage du porte-avions,
en particulier le capitaine de frégate Eric Hays, les capitaines de corvette Jean-Michel Haas et Pierre Hannequin, l'enseigne de vaisseau Olivier Béreau.
Le capitaine de vaisseau Anne-François de Bourdoncle de Saint Salvy, commandant le "Foch",
et l'équipage du porte-avions, le capitaine de frégate Thouvenin, commandant la flottille 17 F et ses pilotes.
Le capitaine de vaisseau Eric Vicaire, commandant le Sirpa Mer et le personnel du Sirpa.
Le capitaine de corvette François Rebour, le lieutenant de vaisseau Clivaz et les nageurs de combat du commando Hubert.
La DSIN et en particulier Sandrine Lebreton, WISE-Paris et la SGCISN.
Les docteurs Dominique Le Blevec et Jean-François Aguilera.
Le lieutenant Laurent Dubois, pilote à l'escadron de chasse 1-30.
Jeff, Christophe Chevalley et Arnaud Rivet.

- MAIS BON DIEU !... QUI EST A L'APPAREIL ?
- ECOUTE-MOI BIEN AU LIEU DE HURLER ! T'ENVOIES UN DE TES RAFIOTS, UN ZINC OU N'IMPORTE QUOI D'AUTRE POUR RECUPERER LA CARGAISON ET... BOUM ! TU PIGES, PAUVRE ABRUTI ? ON FAIT TOUT PETER ! LE CARGO ET LES COLIS AVEC, ET TU TE RETROUVES RESPONSABLE DE LA PLUS GROSSE CATASTROPHE NUCLEAIRE DE TOUS LES TEMPS ! C'EST CLAIR, MAINTENANT ?!...

- ALLO ?... ALLO ??... MAIS ENFIN, REPONDEZ !!

9 782913 482005

www.foxone.fr